



ÖSTERREICHISCHE R Ö N T G E N G E S E L L S C H A F T

BEREICH FACHARZTPRÜFUNG
PRIM. UNIV. DOZ. DR. W. SCHIMA, MSc
AUSBILDUNGS- UND FORTBILDUNGSVERANTWORTLICHER DER ÖRG

Ausführliche Anleitung zur Installation des Dicom-Viewers und zum Import der Fälle

1. Über den Arbeitsplatz  oder Explorer die DVD mit der Bezeichnung “FAP 2009-02” aufrufen bzw. mit Doppelklick öffnen.
2. Den **Ordner “FAP 2009-02–Viewer”** mit der rechten Maustaste anklicken, Kopieren auswählen und auf Ihrem Computer/Festplatte (ACHTUNG: **nicht am Desktop!**) abspeichern.
3. Den von Ihnen gespeicherten Ordner „FAP 2009-02–Viewer“ mit Doppelklick öffnen, dann die **Datei „Installer V1.6.0 German“** mit Doppelklick öffnen, um die Installation des Viewers zu starten.

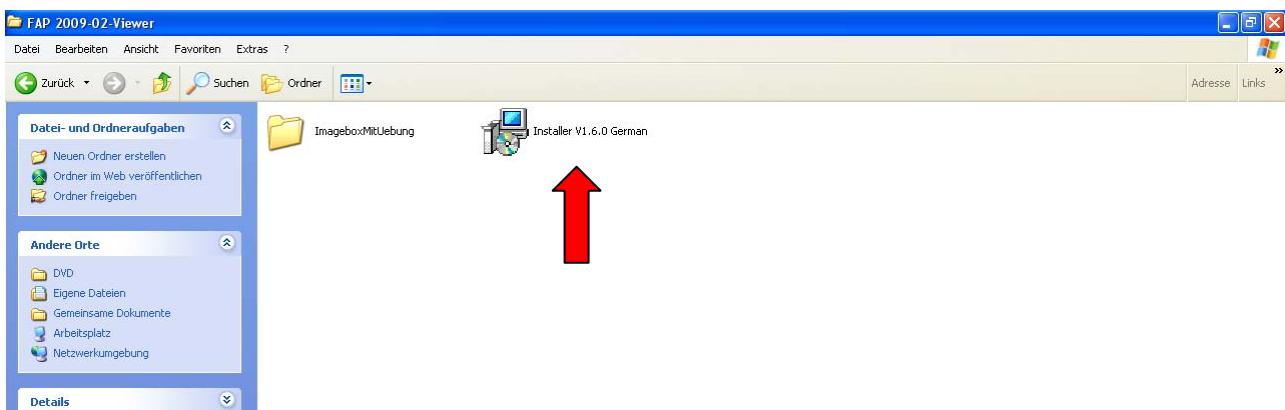

- Die Abfrage “K-PACS ENDUSER SOFTWARE LICENCE AGREEMENT” mit Accept bestätigen.

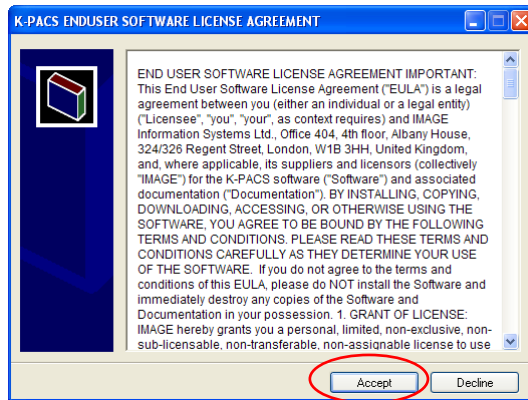

- „K-PACS directories mit Next bestätigen (ACHTUNG: Sollten Sie auf **C:** nichts installieren dürfen, wählen Sie bitte den entsprechenden Installationsort aus!)

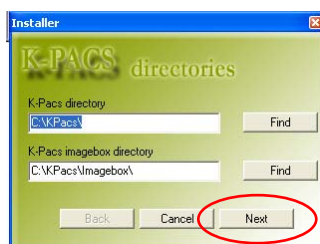

- Die folgende Abfrage wieder mit Next bestätigen, anschließend die Installation mit Finish abschließen und die darauf folgende Meldung mit OK bestätigen.

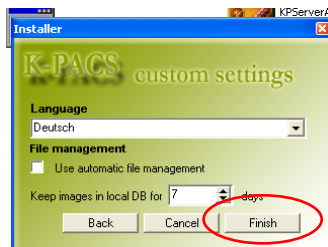
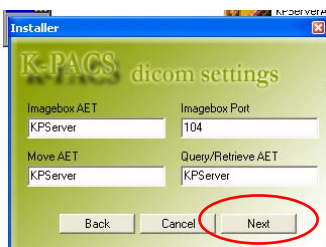

4. Das Programm legt den Icon “K-Pacs”  am Desktop an

5. “K-Pacs“ mit Doppelklick starten → die folgende Meldung mit Accept bestätigen

6. Unter Abfrage (rechts oben) Dateisystem - “Filesystem” anwählen.

7. Das entsprechende Verzeichnis/Speicherort, in dem sich der **Ordner “FAP 2009-02–Viewer”** befindet, anwählen. Den Ordner “FAP 2009-02–Viewer” mit Doppelklick öffnen, den **Unterordner „ImageboxMitUebung“** (darin befinden sich die zu importierenden DICOM Bilder) einmal anklicken (der Ordner „ImageboxMitUebung“

wird markiert) und danach auf „Übernehmen“ klicken. K-Pacs beginnt die Fälle zu laden. (K-Pacs importiert automatisch auch aus Unterverzeichnissen)

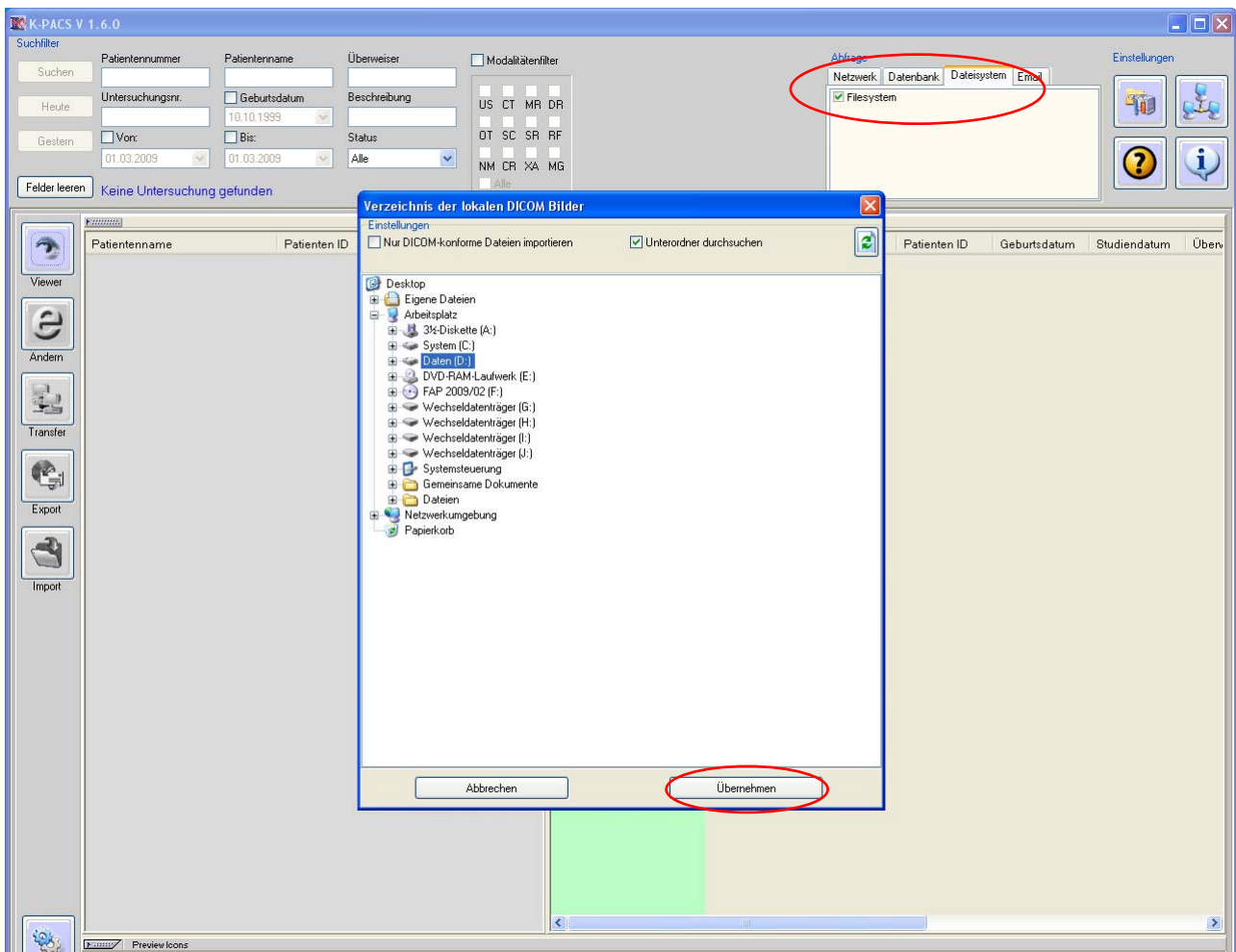

8. Nach dem Laden alle Studien durch Anklicken des linken Kästchens markieren (Häkchen erscheint).
9. Den Viewer Button (links oben) drücken → die Untersuchungen werden geladen
10. Den Viewer mit  (Fenster zumachen) schließen.

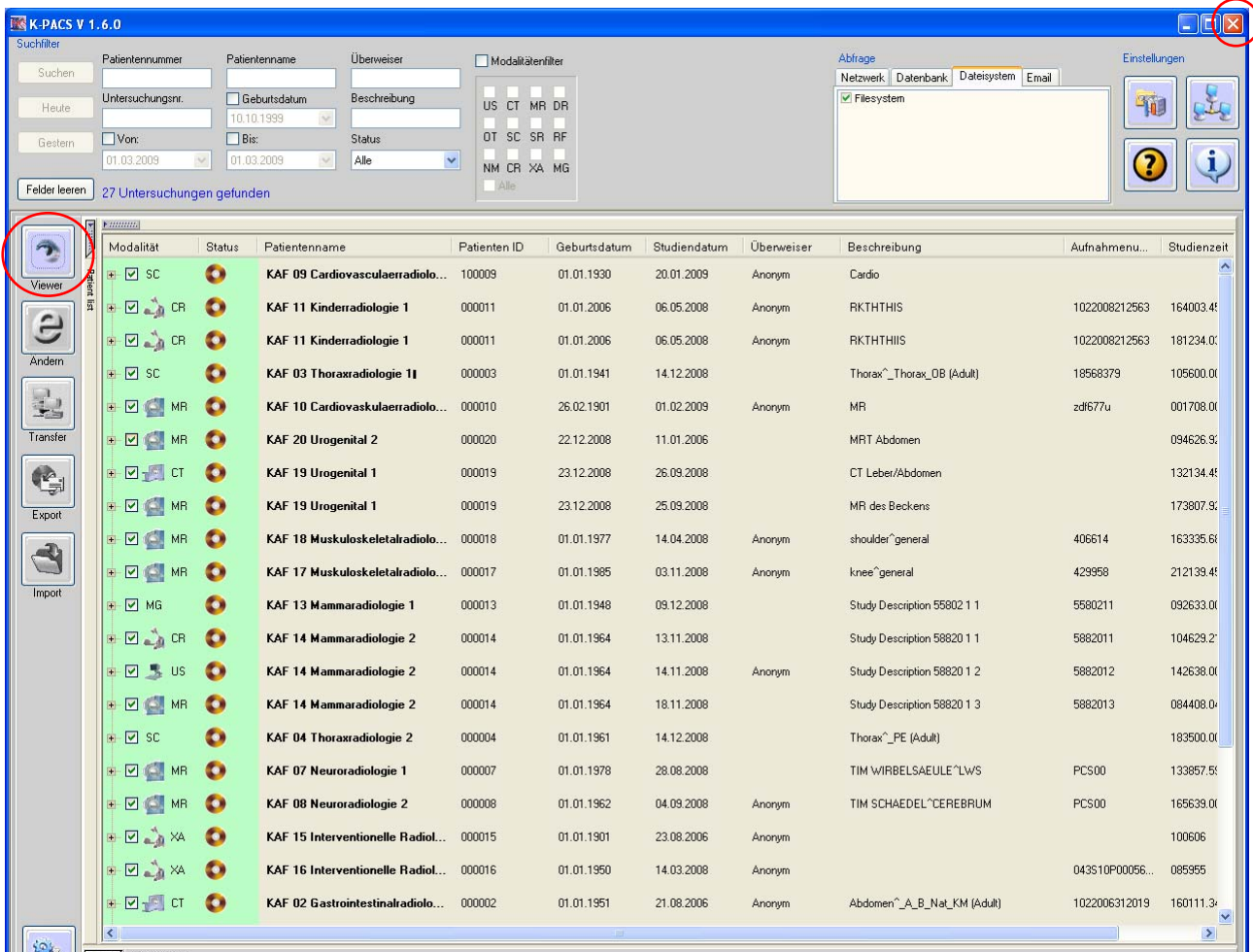

11. Den Viewer  wieder starten → Unter Abfrage (rechts oben) “Datenbank” anwählen – es sind jetzt alle Studien ins K-Pacs geladen.

12. Den Reiter “Patient list” links anwählen: die Fälle sind geordnet nach Studien (alle zu einem Fall gehörigen Studien gemeinsam)

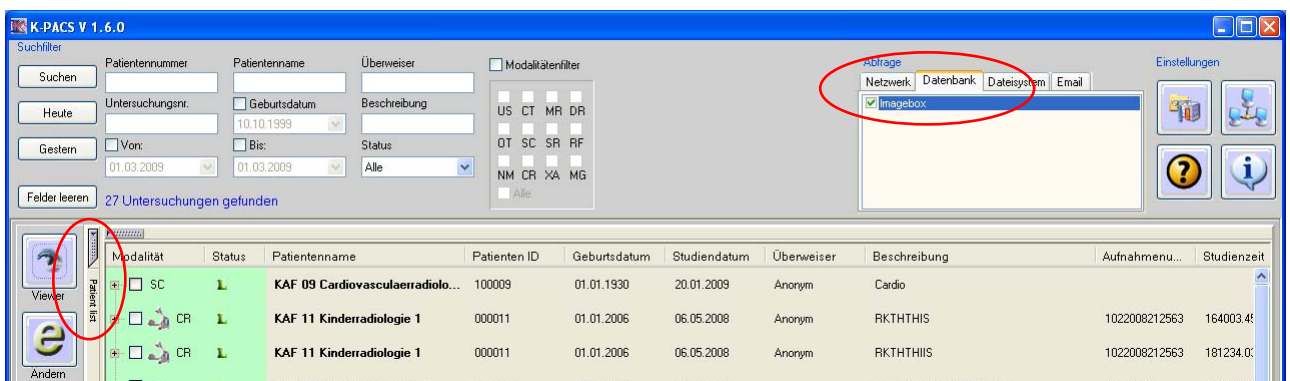

13. Den Reiter „Patientenname“ einmal anklicken, um die Fälle zu sortieren.

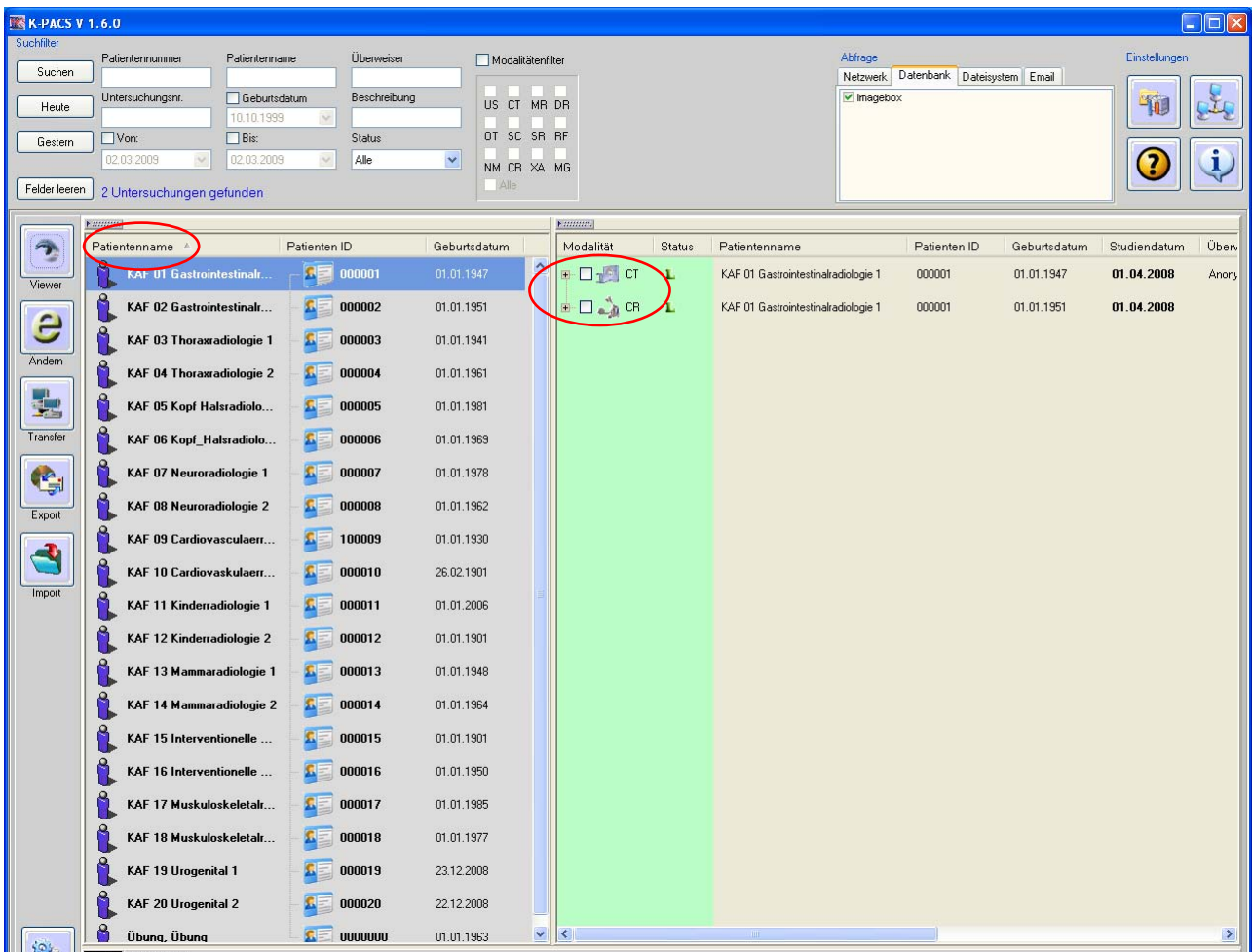

14. Den gewünschten Fall mit Doppelklick öffnen → Mit Hilfe der Scrollfunktion sowie der Bildlaufleiste kann zwischen den Bildern gewechselt werden.

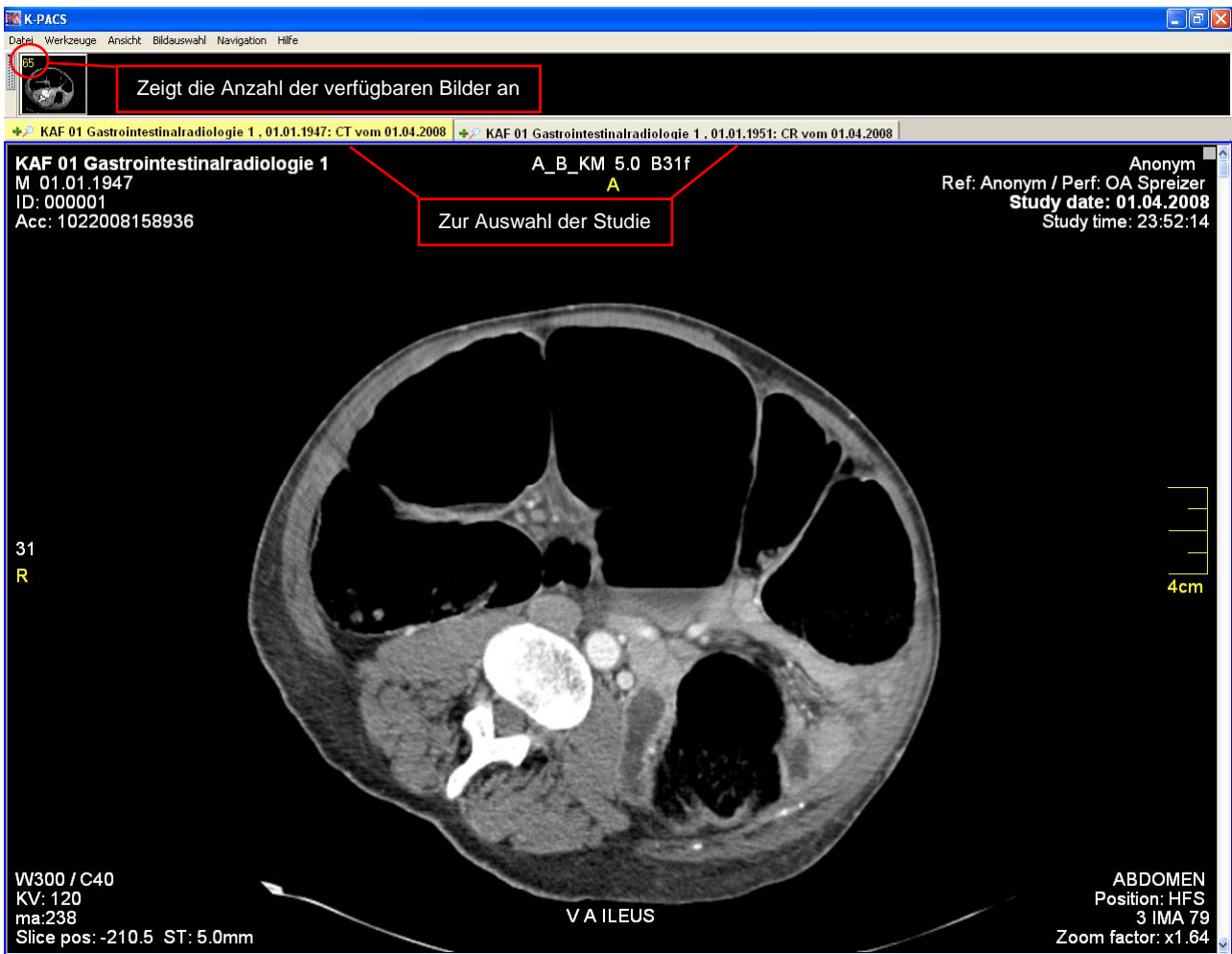

K-PACS
Datei Werkzeuge Ansicht Bildauswahl Navigation Hilfe

4 2

KAF 13 Mammardiologie 1, 01.01.1948: MG vom 09.12.2008

KAF 13 Mammardiologie 1
F 01.01.1948
ID: 000013
Acc: 5560211

Mammographie beidseits
R

Ref: / Perf: Recheis^Edith
Study date: 09.12.2008
Study time: 09:26:33

Um zwischen Serien zu wechseln, klicken Sie die gewünschte Serie an, halten die Maustaste gedrückt und ziehen die Serie in das Anzeigefenster. Sobald Sie die Maustaste im Zielfenster losgelassen haben, wird das erste Bild der ausgewählten Serie angezeigt.

110
A

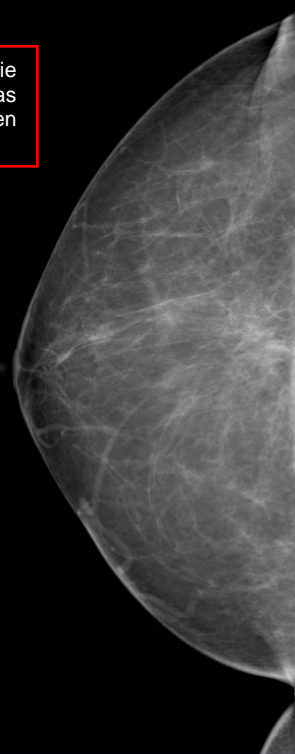

4cm

XY: 3/339
W750 / C2403
KV: 27
ma:92
S-Value: 0.012

BREAST
Position:
42815 IMA 1
Zoom factor: x0.36